

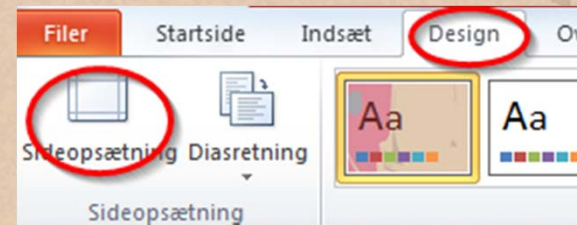

SÅDAN LAVET MAN EN POWERPOINT PRÆSENTATION

SIDEOPSÆTNING

- Start med at gå ind under "Design" og herunder "Sideopsætning"
- Sæt gerne Diasstørrelsen til et alternativt format, fx 16*9



MASTER

- En master er en skabelon for alle sider i præsentationen.
- Find master under "Vis" og herunder "Diasmaster".

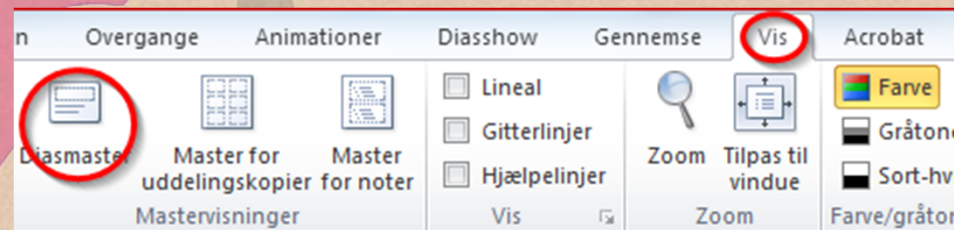

MASTER II

- Klik på DET ØVERSTE DIAS i venstre side

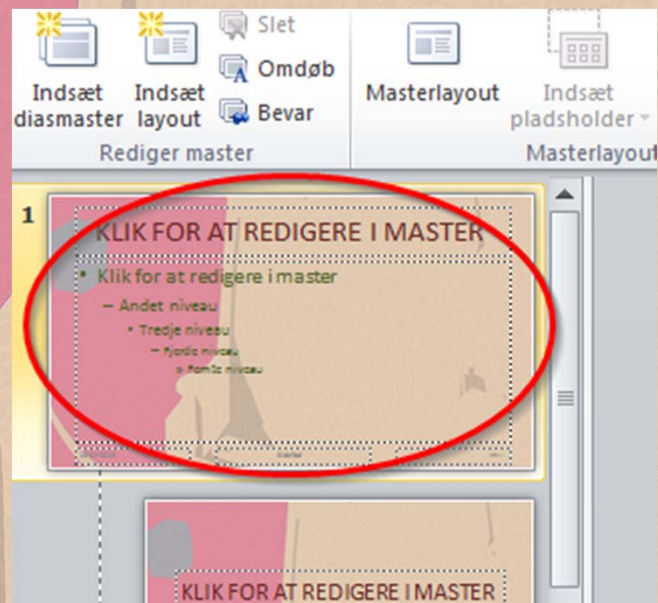

MASTER III

- Indsæt nu et baggrundsbillede (hvis du ikke allerede har et, så lav ét i photoshop i det rigtige format – her 25,4*14,29).
- Skalér om nødvendigt billedet, og sæt herefter bagerst (højreklik og vælg "Placer bagerst").

MASTER IV

- Indstil skriftsnit, skriftstørrelser og skriftfarve ved at markere de forskellige tekstboks og modificér:



- Hold det enkelt: Lad være med at bruge for mange **skrifttyper** og farver.

MASTER V

- Afslut nu Diasmaster ved at klikke hér:

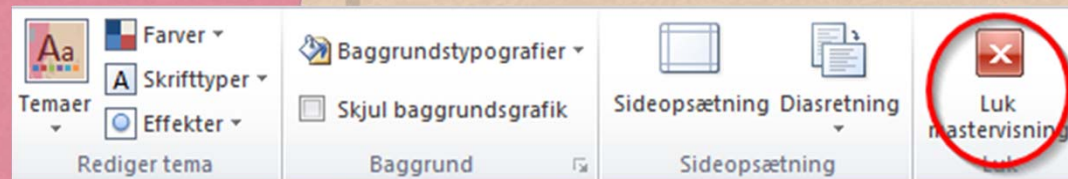

FORSIDE

- Du kan nu begynde at lave titelbladet
- Skal der et LOGO ind?!? (Indsæt -> Billede)
- Find passende over- og underoverskrifter

DE NÆSTE SIDER

- Tryk Ctr+M for at indsætte nyt dias
- Husk at give det en sigende overskrift
- Fortsæt med de næste sider
- Tryk F5 for at afspille præsentationen fra begyndelsen, Shift+F5 for at afspille fra det aktuelle dias

OVERGANGE

- Når du har lavet din præsentation, kan du vælge at lave en animation mellem de enkelte dias – det kaldes overgange
- Eksperimentér med de understående



OVERGANGE II

- Lav den samme overgang melle alle dias. Det gør du ved at klikke her:

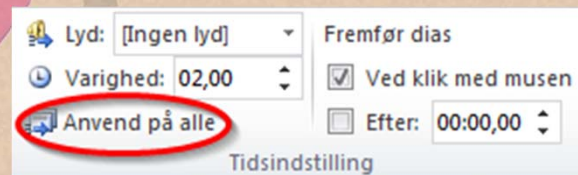

ANIMATION

- Du kan også animere de enkelte elementer i præsentationen.

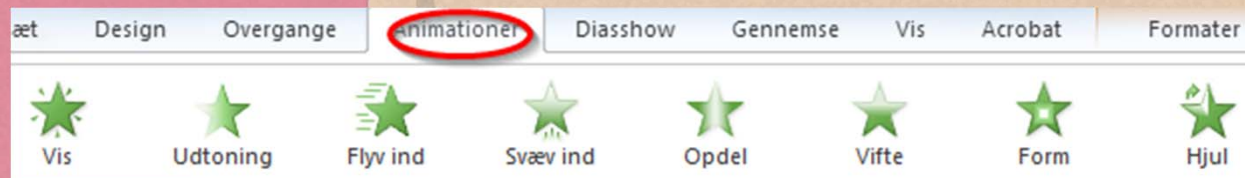

ANIMATION II

- Justér din animation ved at åbne vinduet "Animationsrude"
- Du kan ændre på animationernes rækkefølge, ved at trække dem op og ned, og du kan vælge hvad der skal starte animationen ved at aktivere menuen yderst til højre

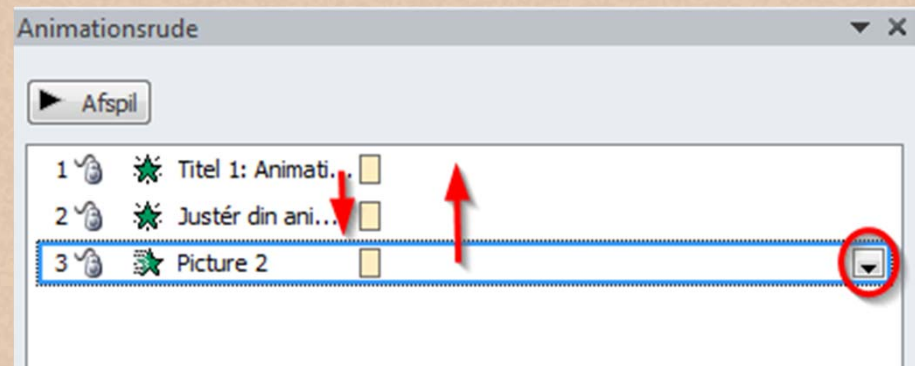
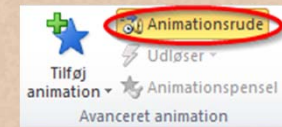

UDSKRIVNING

- Du kan udskrive din præsentation med noter ved at gøre som vist herunder. Tryk **Ctrl+P**:

